

Lundehøj

Lundehøj er en speciel jættestue, fordi den har et lille ekstra gravkammer i den ene side. Det er meget usædvanligt, og man kender kun cirka 25 jættestuer med et lignende kammer. På indgangsstenen til det ekstra kammer, er der indridset helleristninger. Den ene forestiller en mand med løftede arme og strakte fingre, erigeret lem og et sværd ved siden, ovenfor manden ses et firbenet dyr – et motiv, der er yderst sjældent i Danmark. De indhuggede tegninger stammer fra bronzealderen og vidner om, at jættestuen også blev brugt over 1500 år efter, den blev opført.

[Svend Illum Hansen, 1001 fortællinger om Danmark](#)

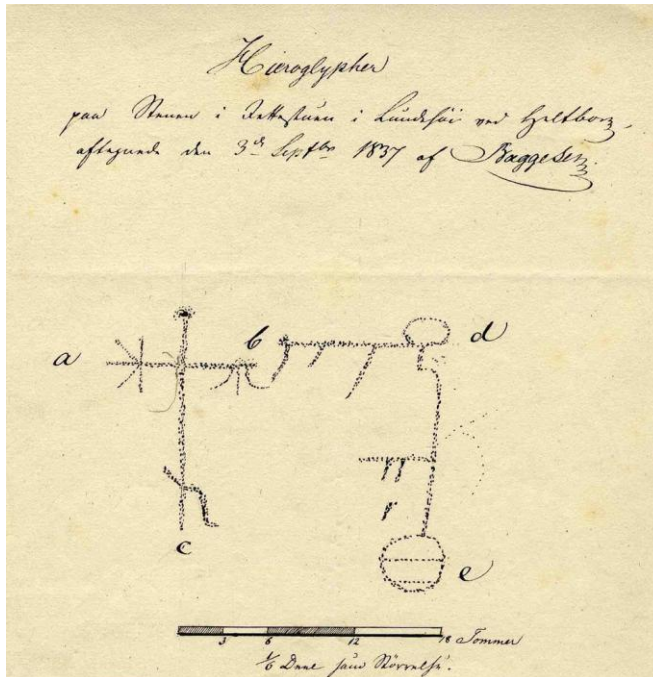

Japetus Steenstrups tegning af figurerne i Lundehøj fra 1837. Arkiv: Nationalmuseet.

Find vej: 56.770387, 8.461137

Oddesundvej 211, 7760 Hurup Thy. 4,5 km nordøst for Hurup ad Oddesundvej. **Bus 320** eller **Flextur**. Bed om at blive sat af ved Lundehøj v. Ullerupvej/ Landevejen. Gå forbi gården og ad stien op til højen.

Parkering: Ved gårdspladsen og på vejen tv. for gårdspladsen og bag om bygning.

Obs! Ved færdsel i terrænet: Vis hensyn overfor nutidsbondens afgrøder!

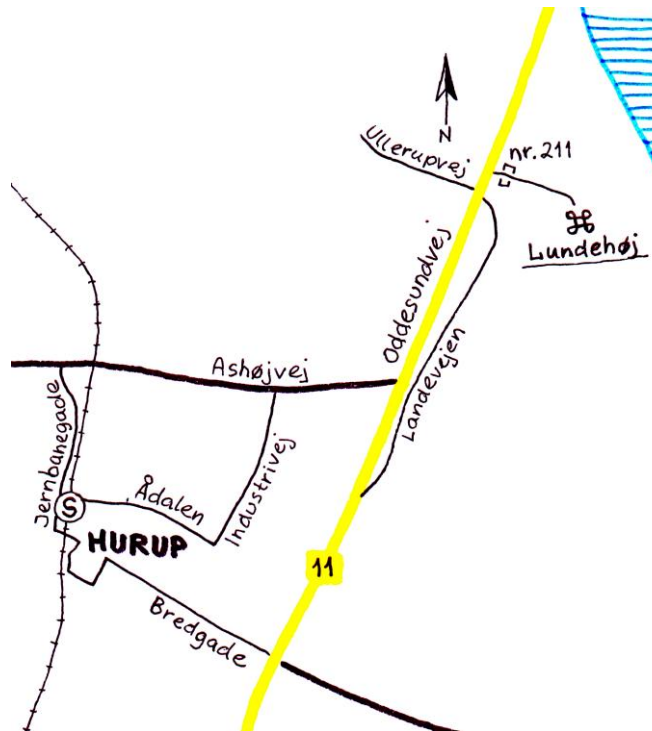

Læs mere:

hannemethling.dk/jaettestuekoncerter



[Jættestuekoncerter](#)
- [Hanne Methling](#)



JÆTTESTUE KONCERT Hanne Methling Søndag 19/7 - 2015, kl. 14



Foto: B-Joe Johansen

LUNDEHØJ v. Hurup, Thy

Entré: 50 kr. Gratis for børn under 16 år.
Køb billet på tlf.: 3082 6013, evt. sms.

Kom med 5.000 år tilbage i tiden ... til yngre stenalder ...

Følg med ind i den store, smukke og specielle jættestue med bikammer ... og hør en musikalsk fortælling fra de ældste tider.

I den ældgamle stenbygning bringer jeg vores forfædre til live i nye sange om landets første bønder. Mød Pottekonen, Fiskerdrengene, Åndemansken, m.fl. Og klanen, der må flytte efter ny jord at dyrke.

Først vil jeg, ude foran jættestuen, fortælle lidt om Lundehøjs spændende historie, og om bondestenalderen.

Og så går vi ind i kammeret til koncert.

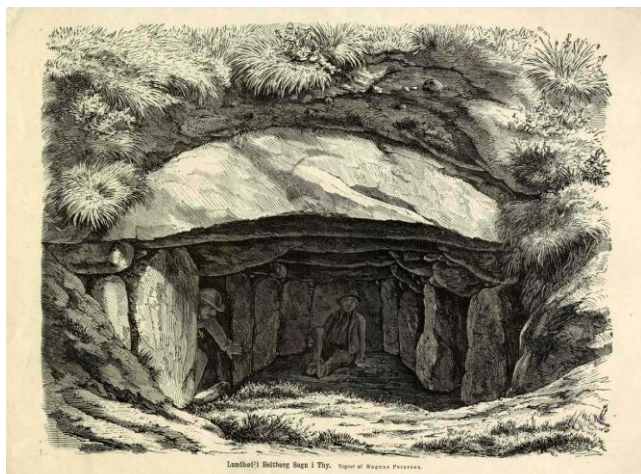

Tegning af Lundehøjs kammer, Magnus Petersen 1875
Arkiv: Nationalmuseet.

Entré: 50 kr. Gratis for børn under 16 år.

Køb billet på tlf.: 3082 6013, evt. sms.

Der kan være 20 tilhørere i jættestuen ad gangen. Når der er fyldt op til den første koncert, kan man melde sig til den næste 1½ time senere samme dag.

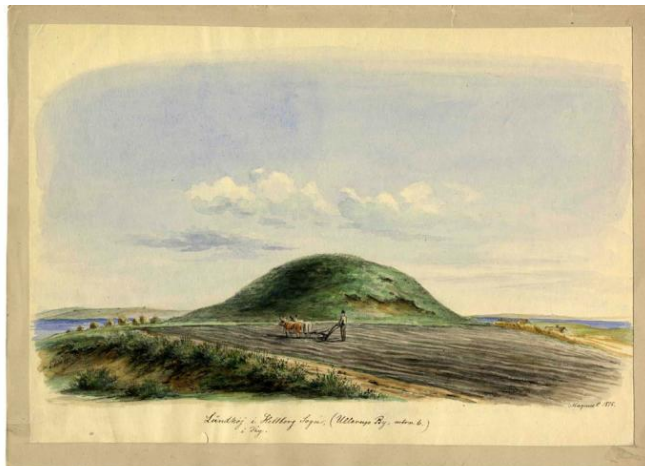

Lundehøj 1875. Akvarel af Magnus Petersen. Arkiv:
Nationalmuseet. 1001 fortællinger om Danmark.

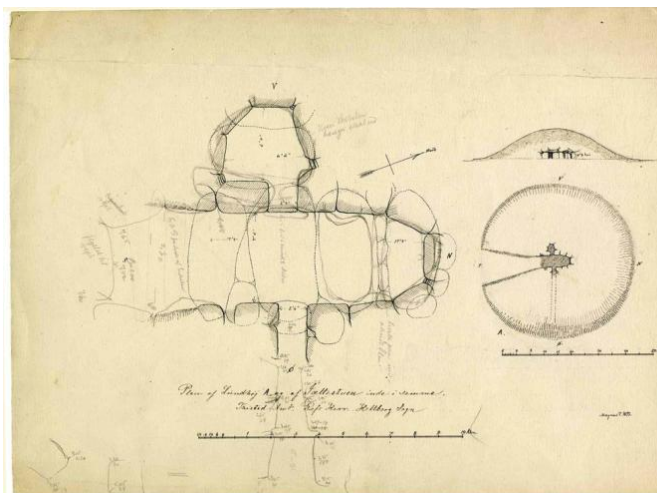

Plantegning af Lundehøj år 1875 af Magnus Petersen.
Foto: Svend Illum Hansen, 1001 fortællinger om
Danmark.

Jættestuen var slemt beskadiget ved indgravning og bortsprængning af sten i 1837. Skov- og Naturstyrelsen gennemførte en omfattende restaurering af Lundehøj i 1993.

Arrangementet henvender sig til voksne, unge og store børn.

I indgangen til Lundehøj er det kun den inderste meter der er overdækket. Bredde ca. 0,75 og højde ca. 0,65 – 1 m.

Kammeret er 7,7 langt, 2,3 m bredt og 1,65 – 1,20 højt.

Under koncerten er der underlag at sidde på og lys fra lygter i jættestuen. Der kan være køligt derinde.

Der bliver en lille pause at strække benene i, og der er pragtfuld udsigt over Limfjorden til Mors.

Plancheudstilling: I bygning tv. på gårdspladsen.



Udsigten fra Lundehøj. Foto: Hanne Methling, 2014.

Jættestuekoncerter er støttet af

STATENS KUNSTFOND

DMF Dansk Musiker Forbund