

Troldstuerne

Troldstuerne i Odsherred er en tvillingejættestue.

Det er to sammenbyggede gravkamre fra bondestenalderen for cirka 5200 år siden. Vi ved, at det ene kammer i 1756 blev brugt som svinesti med adgang gennem et hul i væggen. Det andet blev først åbnet ved en arkæologisk undersøgelse i 1909.

Flintøkser, lerkar, ravperler, pilespidser og flintdolke viste, at jættestuen har været brugt i to af bondestenalderens perioder med omkring 1000 års mellemrum. På gulvet i de to gange ind til kamrene lå adskillige skeletter. Gulvene i kamre og gange var dækket med flade hvide kalksten.



Tegning af grundplan
over Troldstuerne.
Arkiv: Nationalmuseet

Det dobbelte findes tit i dysser og jættestuer, derfor hedder det tvillingejættestue. Troldstuerne's to kamre er et spejlbillede af hinanden omkring en akse midt i. De to kamre med hver sin gang er altså tvillinger. Det dobbelte findes også, når gravene har tvillingesten. Det er to halvdele af samme stenblok, der ofte er en del af væggen i stenkamrene. De står altid overfor eller ved siden af hinanden eller ligger som loftssten ved siden af hinanden. De er aldrig væk fra hinanden. Vi kender ikke betydningen af det. Måske har bygherrerne ønsket at udtrykke en form for alliance mellem sig selv og det guddommelige.

[Torben Dehn, 1001 fortællinger om Danmark](#)

Find vej: 55.930845, 11.541455.

Stenstrupvej, 4573 Højby. Ved hjørnet Stenstrupvej/Jættestuevej.

Bus [561](#) og [555](#) eller [Flextur](#).

Parkeringsplads: Overfor jættestuen, på den anden side af vejen. Evt. på marken ved siden af parkeringspladsen; dér er der i anledning af koncerten givet ekstraordinær tilladelse til parkering.

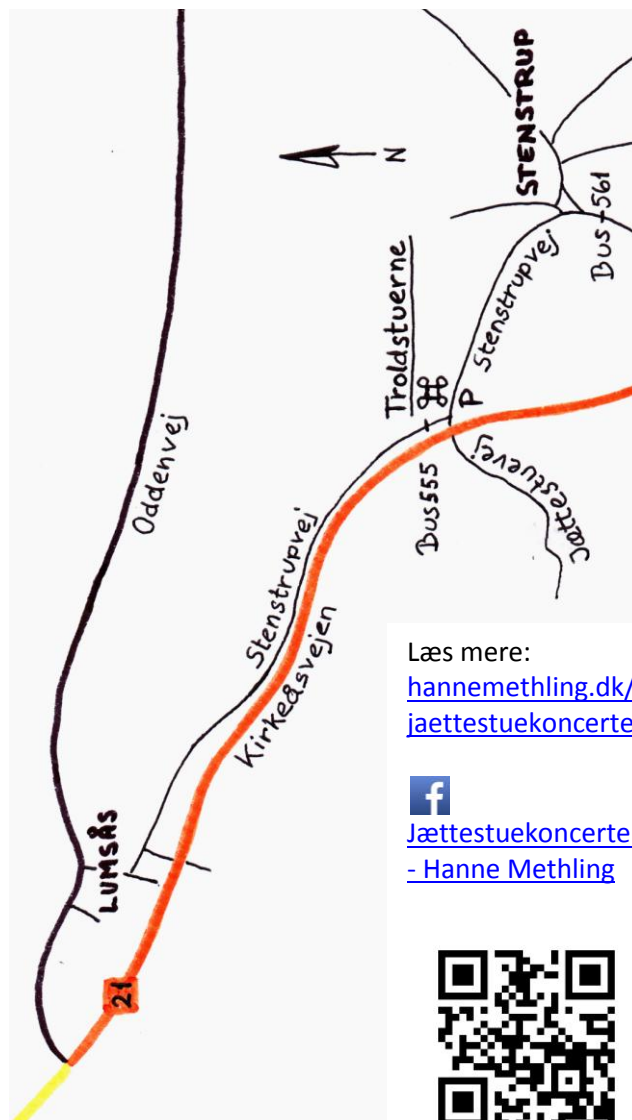

Læs mere:

[hannemethling.dk/
jaettestuekoncerter](http://hannemethling.dk/jaettestuekoncerter)



[Jættestuekoncerter
- Hanne Methling](#)



JÆTTESTUE KONCERT

Hanne Methling

Søndag 12/7 - 2015, kl. 14



Foto: B-Joe Johansen

TROLDSTUERNE i Odsherred

Entré: 50 kr. Gratis for børn under 16 år.
Køb billet på tlf.: 3082 6013, evt. sms.

Kom med 5.000 år tilbage i tiden ... til yngre stenalder ...

Følg med ind i den store, smukke tvillingejættestue, og hør en musikalsk fortælling fra de ældste tider.

I den ældgamle stenbygning bringer jeg vores forfædre til live i nye sange om landets første bønder.

Mød Pottekonen, Fiskerdrengene, Åndemanersken, m.fl. Og klanen, der må flytte efter ny jord at dyrke.

Først vil jeg, ude foran jættestuen, fortælle lidt om Troldestuernes spændende historie, og om bondestenalderen.

Og så går vi ind i det ene kammer til koncert.

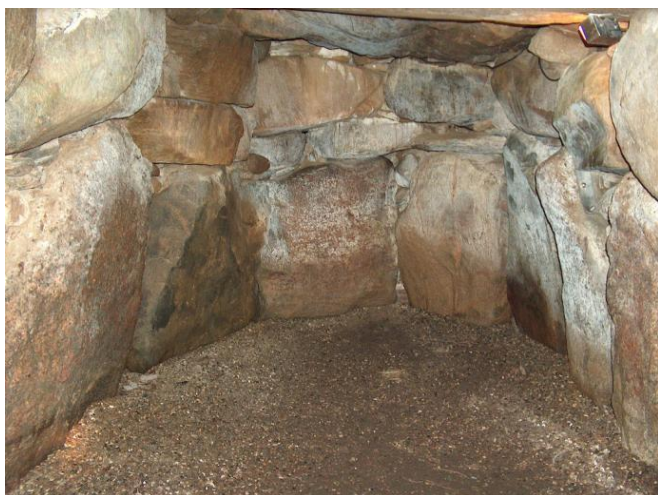

Det sydlige kammer.

Foto: Lars Bjarke Christensen, 1001 fortællinger om Danmark

Entré: 50 kr. Gratis for børn under 16 år.

Køb billet på tlf.: 3082 6013, evt. sms.
Der kan være 20 tilhørere i jættestuen ad gangen.
Når der er fyldt op til den første koncert, kan man melde sig til den næste 1½ time senere samme dag.



Foto: Lars Bjarke Christensen, 1001 fortællinger om Danmark

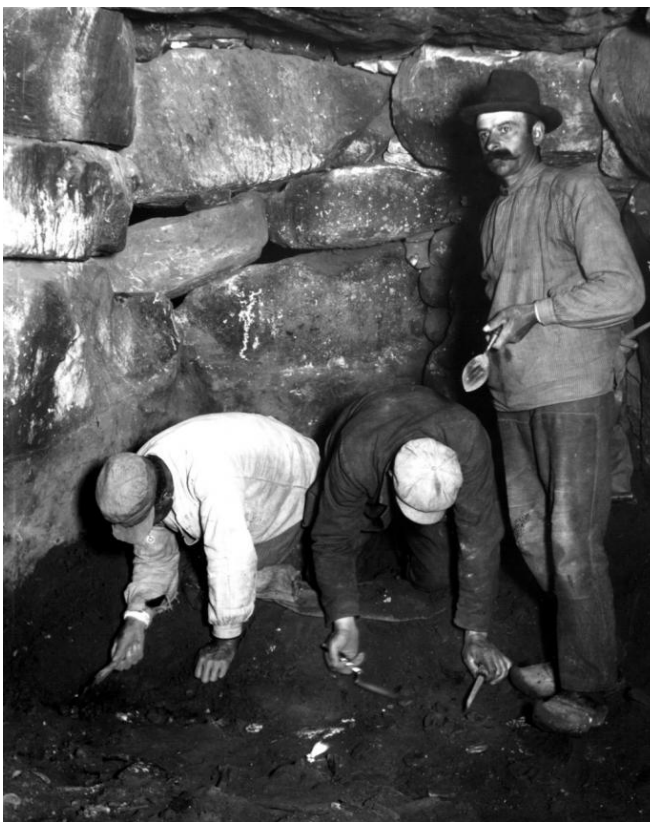

Udgravning af Troldestuerne ca. 1910.

Foto: Arkiv Nationalmuseet, 1001 fortællinger om Danmark

Arrangementet henvender sig til voksne, unge og store børn.

Indgangen til det sydlige kammer er 5 m lang, men kun den inderste del er overdækket.

Bredde ca. 0,80 og højde ca. 1 – 1,10 m.

Kammeret er 6,4 langt, 2,8 m bredt og med fuld ståhøjde.

Under koncerten er der underlag at sidde på og lys fra lygter i jættestuen. Der kan være køligt derinde.

Der bliver en lille pause at strække benene i.

Efter koncerten er det muligt at besøge det andet kammer.



Indgangen ind til gravkammeret i den ene jættestue.

Foto: Lars Bjarke Christensen, 1001 fortællinger om Danmark

Jættestuekoncerter er støttet af

STATENS KUNSTFOND

dmf Dansk Musiker Forbund